

Visage | Corps | Cheveux

# Injection

*Cap*actuel  
MEDICAL

*Preventive and Restorative Aesthetic*

# BoLC

## Véritable Toxine Botulique associée aux Peptides.

La création d'un peptide topique dérivé de la toxine botulique est depuis longtemps le rêve des entreprises spécialisées dans l'esthétique. Aussi, de nombreux projets reproduisant «l'effet Botox» sont apparus. Cependant les produits proposés ne contenaient pas d'ingrédients botuliques mais restaient basés sur des peptides similaires tels que l'acétyl hexapeptide-8 (argiréline). Avec BoLCA+, Capactuel propose une gamme de soins cutanés disposant d'un ingrédient peptidique innovant et breveté, le Polypeptide de Toxine Botulique ( **Methionyl r-Clostridium Botulinum Polypeptide-1 Hexapeptide-40** ).

<b>Toxine Dermique.</b> Injection de toxine botulique.	<b>BoLCA+</b> Efficacité de la Toxine Dermique +
<ul style="list-style-type: none"><li>• Lifting du visage.</li><li>• Rehaussement de poitrine.</li><li>• Éclaircissement cutané.</li><li>• Hydratation cutanée.</li><li>• Apaisement cutané.</li><li>• Réduit la taille des pores.</li><li>• Contrôle du sébum.</li><li>• Contour du visage.</li></ul>	<ul style="list-style-type: none"><li>+ Réduction des Rides.</li><li>+ Raffermissment cutané.</li><li>+ Elasticité cutanée.</li><li>+ Amélioration des ecchymoses.</li><li>+ Amélioration de la texture.</li><li>+ Supprime les taches de rousseur.</li><li>+ Rougissement du visage.</li><li>+ Problèmes acnéiques.</li></ul>
Traitement médical. Injection dermique ( 100-200 fois )	Appliquer sur la peau ( + on applique, + c'est efficace )

## BoLCA+ Dermabotul Intensive Care Solution ( 2ml / 0,07 fl.oz. )

Solution régénérante disposant d'hyaluronate de sodium et tréhalose. Hydrate, élimine les rides, lisse la peau, augmente fermeté et élasticité cutanée, illumine et uniformise le teint.



### Ingrédients BoLC

 Sodium Hyaluronate	 <b>Botulinum Polypeptide</b>	 Trehalose
---	---	---







# BoLC

## BoLCA+ Biotechnie Intensif Care Mask ( 28gr / 1.0oz. x 5 sachets )

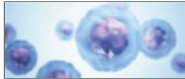
Réduit l'inflammation et favorise la cicatrisation après une procédure médicale ou esthétique.  
Réduit les rides, plis, taille des pores, rend la peau souple, élastique, éclaircit, équilibre le teint.



### Ingrédients BoLC

					
Botulinum Polypeptide	MTD - EGF	MTD Hexapeptide-8	MTD Pentapeptide-4	Adenosine	Acide Alginate

## BoLCA+ Biotechnie Intensif Eye Cream ( 25 gr / 0,88oz. )

Crème éclaircissante aux puissants effets anti-rides destinée au contour des yeux. Contient des peptides et ingrédients protéiques. Illuminer le teint, lisse, régénère et rend la peau + élastique.



### Ingrédients BoLC

					
Botulinum Polypeptide	MTD - EGF	MTD Hexapeptide-8	MTD Pentapeptide-4	(-)-alpha-bisabolol	Adenosine

## Methionyl r-Clostridium Botulinum Polypeptide-1 Hexapeptide-40

### BoLCA<sup>+</sup> et autres ingrédients Botuliques.

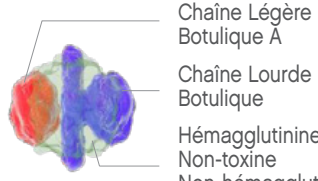
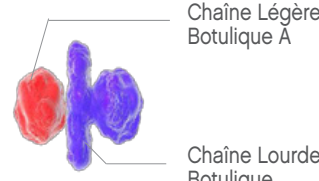
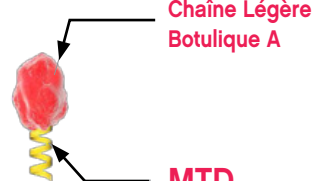
Complexe de toxine (Injection Médicale de Botox)	Toxine Pure (Injection Médicale de Botox)	Ingrédient BoLCA
 <p>Chaîne Légère Botulique A Chaîne Lourde Botulique Hémagglutinine Non-toxine Non-hémagglutinine</p>	 <p>Chaîne Légère Botulique A Chaîne Lourde Botulique</p>	 <p>Chaîne Légère Botulique A MTD</p>
<p><b>Composition</b> Chaîne lourde : Pénétration des cellules nerveuses Chaîne légère : Partie efficace du Botulinum Hémagglutinine Non-toxine Non-hémagglutinine</p>	<p><b>Composition</b> Chaîne lourde : Pénétration des cellules nerveuses Chaîne légère : Partie efficace du Botulinum</p>	<p><b>Composition</b> Chaîne légère : Partie efficace du Botulinum MTD : Domaine de transmission des macromolécules (Pénétration de peau et cellules nerveuses)</p>
<p><b>Commercialisation</b> 1980 <b>Exemple</b> BOTOX (Allergan) MEDITOXIN (Meditox) Non autorisé dans les cosmétiques <b>Poids moléculaire</b> 900KDa</p>	<p><b>Commercialisation</b> 1995 <b>Exemple</b> XEOMIN (Merz) Non autorisé dans les cosmétiques <b>Poids moléculaire</b> 150KDa</p>	<p><b>Commercialisation</b> 2014 <b>BoLC<sup>+</sup></b> <b>Premier ingrédient botulique sur ICID</b> <b>Poids moléculaire</b> 50KDa</p>

### Mécanisme de blocage des neurotransmetteurs.

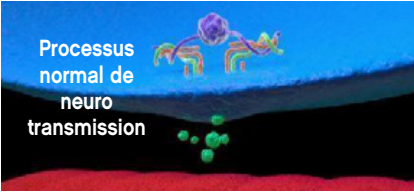
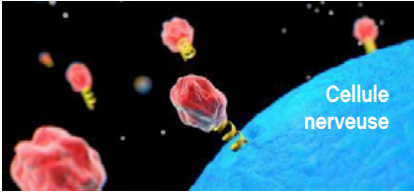
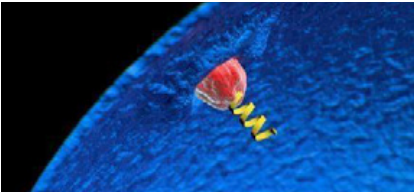
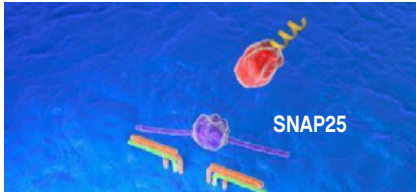
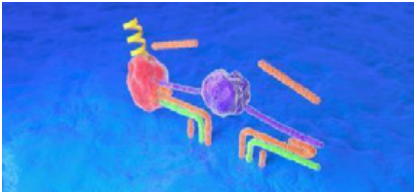
 <p>Processus normal de neuro transmission</p>	 <p>Pénètre le derme</p>	 <p>Cellule nerveuse</p>
<p>Exocitose du complexe SNARE Diffusion de l'acétylcholine Fixation aux récepteurs du muscle</p>	<p><b>Methionyl r-Clostridium Botulinum Polypeptide-1 Hexapeptide-40</b></p>	<p>Approche de la cellule</p>
 <p>Translocation directe de la membrane cellulaire</p>	 <p>SNAP25</p> <p>Déplacement vers la SNAP25</p>	 <p>Clivage de la SNAP25 par la chaine légère</p>

# BoLC A<sup>+</sup>



## Technologie de pénétration cutanée de l'ingrédient BoLCA<sup>+</sup> MTD.

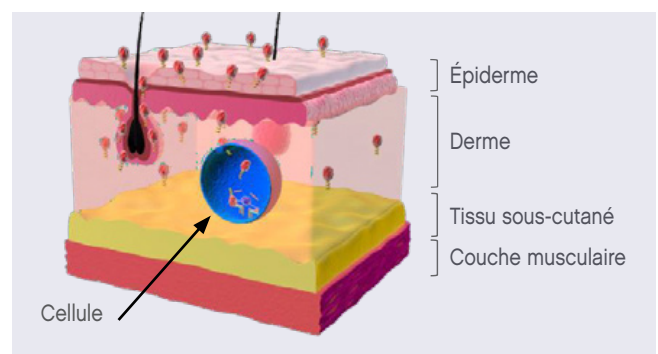
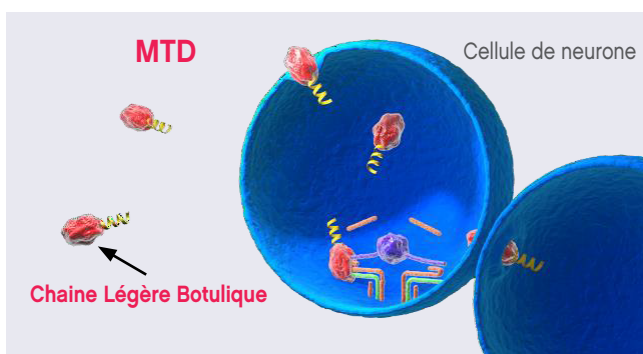

### Modalité d'administration intracellulaire BoLCA<sup>+</sup>

L'infiltration dans les cellules par la technologie MTD montre une grande perméabilité et cause moins de dommages cellulaires que les nano liposomes ou les ingrédients peptidiques courants.

### Administration transdermique BoLCA<sup>+</sup>

Pénétration améliorée de BoLCA dans la couche cornée et autres couches avec MTD. Efficacité optimale grâce à la diffusion de BoLCA dans la cellule cible (cellule nerveuse).

5 Fioles de 2,5 ml

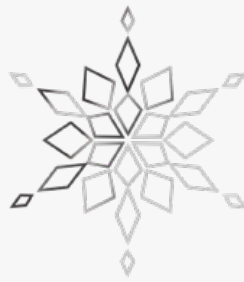

눈꽃힐

SNOW FLOWER BLOOM

TIME BRIDGE VIAL

## Le plus puissant des Anti-oxydants

Solution Tout-en-Un qui favorise la régénération cutanée du visage. Hydrate, gomme les tâches et rides, améliore le teint et la texture cutanée, aide la peau à se rétablir en post-traitement.



→ **Une régénération et correction des rides et plis du visage.**

Réduit les rides en facilitant la croissance des cellules épithéliales et en augmentant les fibroblastes.

→ **Un lifting et une amélioration de l'élasticité cutanée.**

Apporte élasticité en activant la capacité de régénération. Réduit les pores avec une amélioration du teint.

→ **Hydratation et amélioration de texture de peau.**

Maintient le niveau d'humidité approprié avec un renforcement de la fermeté et douceur cutanée.

→ **Un éclaircissement du Teint. Le plus puissant anti-oxydant.**

Maintient le teint net et lumineux en permanence en réduisant et en inhibant les générations de mélanine.



**25% Glutathion réduit ( GSH ) + 25% PDRN ( ADN de saumon )  
+ 25% Macro-molécule d'acide hyaluronique**

**Produit naturel sans ingrédients synthétisés chimiquement.**

**Glutathion (Glutathion réduit : GSH)** Effet antioxydant et éclaircissant.

Le glutathion réduit (GSH) a pour effet d'éclaircir le teint en inhibant continuellement la production de mélanine. Dans l'organisme, seul le GSH réduit, et non le glutathion oxydé (GSSG), a pour effet d'inhiber la production de mélanine qui induit la pigmentation ce qui maintient le teint clair et lumineux en permanence. L'utilisation de la Redox Coating Technology (RCT) permet de maintenir l'effet continu d'éclaircissement avec le PDRN en conservant la forme réduite du GSH de manière plus efficace.

**PDRN (Poly Deoxy Ribo Nucleotide).** Effet de régénération et élasticité de la peau.

Le PDRN qui est un ADN fragmenté similaire à l'ADN humain qui renforce la capacité de régénération cutanée. Il aide à régénérer les tissus en stimulant la génération du facteur de croissance en continu. Il régénère le collagène et l'élastine en stimulant les fibroblastes pour améliorer les rides et réduire les pores de la peau.

**Acide hyaluronique.** Amélioration de l'effet hydratant.

Il hydrate en maintenant la quantité appropriée d'humidité dans le corps humain et favorise la croissance des cellules de la peau et la production de collagène. Le maintien d'une hydratation élevée rend la texture de la peau douce et ferme. L'hydratation améliore l'apparence des ridules autour les yeux, la bouche et la peau.



Joues, front, nez, menton, cuir chevelu, Snow Flower Bloom peut être appliqué à l'aide d'un tampon via la technique de microneedling ou d'un dispositif Puraxel en mode ultrason qui accélère et optimise l'absorption des nutriments fonctionnels.

# DR.CYJ

## HAIR FILLER

Cheveux denses, sains, éclatants

Traitement exclusif

4 fois primé au Pearl of Aesthetic Dermatology

**Traitements capillaires non invasifs et ciblés.**

Acide hyaluronique et complexes peptidiques.

Agit sur les mécanismes impliqués dans la chute et repousse des cheveux.

Reconstruit et revitalise le cuir chevelu. Traite l'alopecie non cicatricielles.



CE  
2265



DR. CYJ  
AQUASHINE



REVOFIL  
PROSTROLANE

## Acide hyaluronique et peptidiques dédiés pour retouches non invasives et ciblées.

Avec ses Fillers, Caregen associe les avantages de l'acide hyaluronique et les bienfaits de ses peptides biomimétiques à libération prolongée afin de proposer de nombreux complexes injectables pour un traitement cutané optimisé et non invasif du visage, corps, cheveu. Les Peptides biomimétiques Caregen utilisés avec l'acide hyaluronique sont la véritable innovation sophistiquée et sûre pour rester jeune, éclatant, plein de vie. Naturellement présents dans l'organisme, les peptides sont des molécules bénéfiques que Caregen propose au service de la beauté sous forme de copies thérapeutiques et injectables pour booster l'efficacité de vos protocoles cutanés.

### DR. CYJ Hair Filler

Seringue préremplie 1 ml. 7 peptides + HA non réticulé

Filler spécialement conçu pour traiter les problèmes de cheveux et reconstruire le cuir chevelu. Idéal pour les patients qui ont les cheveux faibles et fins. Combine HA et 7 peptides qui revitalisent les cellules cutanées et le cuir chevelu, stimulent la circulation sanguine, repousse et croissance rapide des cheveux. Avec une intégration optimale, il est particulièrement efficace pour traiter la perte de cheveux et l'alopecie androgénique, améliorer l'épaisseur et volume des cheveux. **Zone d'injection** : Cuir chevelu. **Profondeur d'injection** : Derme. **Composition** : Hyaluronate de sodium (0,7%), PBS, Peptides (Décapeptide-28, Octapeptide-2, Oligopeptide-71, Décapeptide-18, Oligopeptide-54, Octapeptide-11, Décapeptide-10).



# AQUASHINE

Rester plus longtemps dynamique et magnifique



**Fillers bioactifs revitalisants multi-actions.**

Acide hyaluronique, Complexes peptidiques et Vitamines.



CE  
2265

# AQUASHINE

## Seringue préremplie 2ml + Aiguille 32G 1/2. 4 peptides + HA non réticulé + 13 Vitamines

Filler anti-rides, rajeunissant, antioxydant composé d'ingrédients bioactifs révitalisants. Stimule la synthèse du nouveau collagène et prévient sa destruction pour une augmentation rapide de la densité et élasticité cutanée. Revitalisation des peaux fatiguées et ternes en maximisant la prolifération cellulaire, pores reserrés, problèmes de peau réduits, hydratation cutanée grâce à l'HA pur, il traite éruptions cutanées périodiques et pertes de volume prononcées. **Zones d'injection** : Visage. Cou. décolleté. **Profondeur d'injection** : Epiderme, derme moyen. **Durée des effets** : jusqu'à 12 mois. **Composition** : Hyaluronate de sodium (1,5%) - HA : 15 mg / ml - Minéraux et coenzymes - Vitamines (A, B6, E, B1, B7, B8, B2, K1, B3, B12, B9, B5, C) - Acides aminés - Acides nucléiques - Peptides (Oligopeptide-34, Acétyl décapeptide-3, Oligopeptide-24, Oligopeptide-72).



# AQUASHINE BR

## Seringue préremplie 2ml + Aiguille 32G 1/2. 4 peptides + HA non réticulé + 13 Vitamines

Filler éclaircissant composé d'ingrédients bioactifs révitalisants qui permet un lifting prononcé de la peau et des tissus mous, une synthèse de nouveau collagène avec amélioration de l'élasticité cutanée et dépigmentation notable suite à la diminution de la synthèse de la mélanine. Pigmentation liée à l'âge, tâches de rousseur, ce complexe anti-oxydant hydrate avec l'HA pur, illumine et unifie le teint, empêche les photo-dommages, reserre les pores dilatés, traite les éruptions occasionnelles. **Zones d'injection** : Visage. Cou. décolleté. **Profondeur d'injection** : Epiderme, derme moyen. **Durée des effets** : jusqu'à 12 mois. **Composition** : Hyaluronate de sodium (1,5%) - HA : 15 mg / ml - Minéraux et coenzymes - Vitamines (A, B6, E, B1, B7, B8, B2, K1, B3, B12, B9, B5, C) - Acides aminés - Acides nucléiques - Peptides (Glutathides-34, Oligopeptide-51, Oligopeptide-23, Oligopeptide-72).



# AQUASHINE PTX™

## Seringue préremplie 2ml + Aiguille 32G 1/2. 7 peptides + HA non réticulé + 12 Vitamines

Filler composé d'ingrédients bioactifs révitalisants, qui restaure la forme du visage, corrige les rides et plis faciaux modérés à sévères, tels que les sillons nasogéniens. Stimule la synthèse de nouveau collagène et prévient sa destruction pour une augmentation rapide de la densité et élasticité cutanée. Antioxydant, il hydrate grâce à l'HA pur, améliore la turgescence, restaure l'équilibre intradermique. Les paupières (jusqu'au bord ciliaire) et cicatrices post-acné sont également traitées. **Zones d'injection** : Visage. Cou. décolleté. **Profondeur d'injection** : Epiderme, derme moyen. **Durée des effets** : jusqu'à 12 mois en fonction du mode de vie, âge, type de peau. **Composition** : Hyaluronate de sodium (1,5%) - HA : 15 mg / ml - Vitamines (A, C, E, B6, B1, B2, B7, B8, B3, B12, B9, K1) - Acides aminés - Minéraux et coenzymes - Acides nucléiques - Peptides (Décapeptide-29, Oligopeptide-62, Acétyl Décapeptide-3, Oligopeptide-24, Oligopeptide-72, Oligopeptide-34, Oligopeptide-51).



# REVOFIL

Rester jeune, éclatante, pleine de vie

**Jeunesse, éclat, volumes harmonieux.**

Acide hyaluronique et Complexes peptidiques longue durée.



CE  
2265

# REVOFIL Fine

## Seringue préremplie 1ml + Aiguille 30G 1/2. 2 peptides + HA réticulé

Filler longue durée qui réduit les rides douces, modérées, superficielles du visage et des mains, gomme les cicatrices creuses. Sa formule inhibe la dégradation de l'HA et permet un remplissage uniforme dans le temps pour des résultats plus naturels et durables. Fonctionne comme un agent anti inflammatoire et renforce le niveau de collagène. **Zones d'injection** : Creux de larme. Ridules (visage et corps). Tempes. Pommettes et joues. Cou. Mains. **Profondeur d'injection** : Derme superficiel. **Durée des effets** : jusqu'à 10 mois en fonction du type de peau et patient. **Composition** : HA (23mg/ml) - Peptides (Oligopeptide-72, Oligopeptide-50).



# REVOFIL Plus

## Seringue préremplie 1ml + Aiguille 27G 1/2. 2 peptides + HA réticulé

Filler longue durée doux au toucher qui comble rides et plis faciaux modérés à sévères, harmonise volumes du visage et contour des lèvres, améliore l'élasticité naturelle de la peau. Inhibe la dégradation de l'HA, permet un remplissage uniforme dans le temps pour des résultats plus naturels et durables. Fonctionne comme un agent anti-inflammatoire et renforce le niveau de collagène. **Zones d'injection** : Front. Pont de nez. Plis nasogéniens. Lignes de marionnettes. Creux des cernes. Joues. Pommettes. Lèvres. Mâchoire et menton. **Profondeur d'injection** : Derme moyen à profond. **Durée des effets** : jusqu'à 12 mois en fonction du type de peau. **Composition** : HA (23mg/ml) - Peptides (Oligopeptide-72, Oligopeptide-50).



# REVOFIL Ultra

## Seringue préremplie 1ml + Aiguille 27G 1/2. 2 peptides + HA réticulé

Filler longue durée qui élimine les rides moyennes à profondes des tissus cutanés épais, redéfinit les contours du visage pour un lifting non chirurgical. Il sera utilisé pour une création de volume plus drastique. Sa formule apporte viscosité et élasticité, inhibe la dégradation de l'HA et permet un remplissage uniforme dans le temps pour des résultats plus naturels et durables. Fonctionne comme un agent anti inflammatoire et renforce le niveau de collagène. **Zones d'injection** : Front. Pont de nez. Plis nasogéniens. Lignes de marionnettes. Joues et pommettes. Lèvres. Mâchoire et menton. **Profondeur d'injection** : Derme sous cutané profond. **Durée des effets** : jusqu'à 12 mois en fonction du type de peau et patient. **Composition** : HA (23 mg/ml) - Peptides (Oligopeptide-72, Oligopeptide-50).

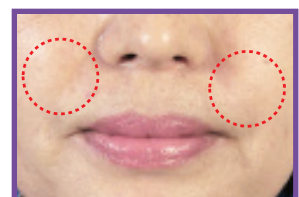
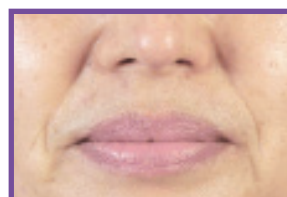

# PROSTROLANE

Réparer | Régénérer | Préserver



**Acide hyaluronique et peptides biomimétiques.**

Une gamme complète de fillers spécifiques  
pour un traitement global et personnalisé du visage et corps.



CE  
2265

# Prostrolane Inner B SE

Seringue préremplie 1ml. 4 peptides + HA non réticulé

Gel transparent qui réduit les poches et enflures sous les yeux. Action lipolytique, anti-lipogénèse qui adoucit les irrégularités, réduit l'accumulation de graisses, renforce la peau, améliore son apparence et tonicité. Favorise la production du collagène et améliorer l'élasticité. **Zone d'injection** : Poches liées aux cellules graisseuses. **Profondeur d'injection** : Couche sous-cutanée (2-4mm). **Durée des effets** : Selon le degré de correction requis, mode de vie, âge, type de peau. Effet visible dès la 1<sup>ère</sup> séance. **Composition** : Hyaluronate de sodium (0,7%), PBS, Peptides (Nonapeptide-32, Pentapeptide-43, Tripeptide-41, Octapeptide-11).

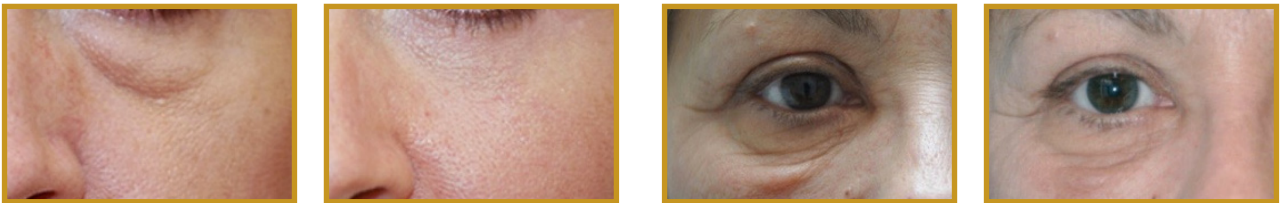

# Prostrolane Inner B

Seringue préremplie 2ml. 4 peptides + HA non réticulé

Gel transparent qui réduit l'accumulation et excès de graisse localisées. Action anti-lipogénèse, lipolytique, stimule la réduction naturelle des cellules graisseuses, améliore l'état de la peau. Favorise la production du collagène et améliore l'élasticité cutanée. **Zone d'injection** : Abdomen. Double menton. Joue. Bras. Poignée d'amour. Extérieur et intérieur de cuisses. Genoux. **Profondeur d'injection** : Derme profond. **Durée des effets** : Selon le degré de correction requis, mode de vie, âge, type de peau. **Composition** : Hyaluronate de sodium (0,7%), PBS, Peptides (Nonapeptide-32, Pentapeptide-43, tripeptide-41, Octapeptide-11).

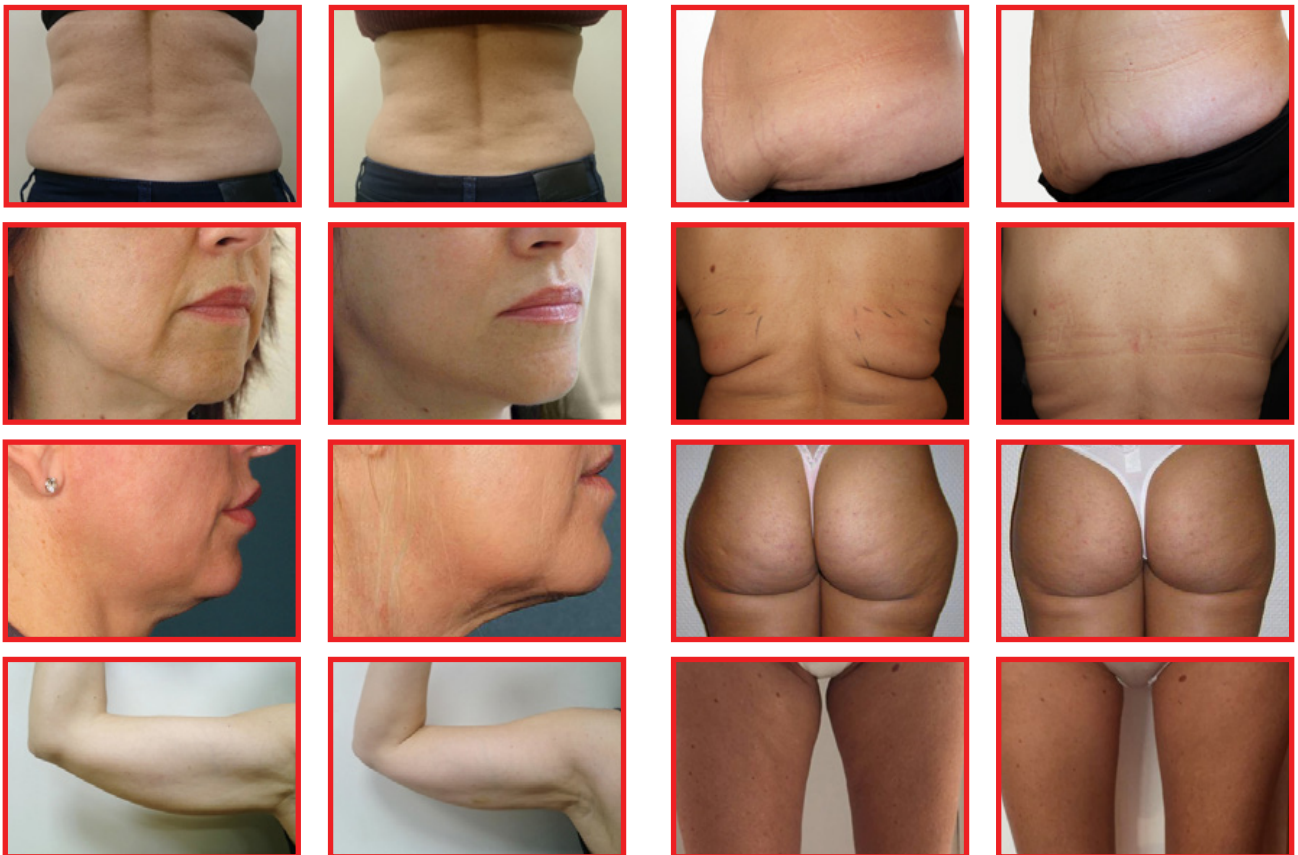

# Prostrolane Blanc B

Seringue préremplie 2ml. 4 peptides + HA non réticulé

Gel transparent qui permet de blanchir, éclaircir, tonifier la peau. Il réduit la pigmentation, traite les peaux ridées, endommagées par le soleil et photo-vieillies, active la synthèse de nouveau collagène, améliore l'élasticité cutanée.

**Zone d'injection** : Zones pigmentées intégrales ou locales. Visage. Cou. **Profondeur d'injection** : Derme mi-profonde.

**Durée des effets** : Selon le degré de correction requis, mode de vie, âge, type de peau. **Composition** : Hyaluronate de sodium (0,7%), PBS, Peptides (Oligopeptide-92, Octapeptide-11, Feruloyl Oligo peptide-33, Valprooyl Oligopeptide-33).



# Prostrolane Natural B

Seringue préremplie 2ml. 5 peptides + HA non réticulé

Gel transparent qui permet de corriger les rides et plis du visage et décolleté modérés à sévères. Il restaure la forme du visage, revitalise la peau, favorise activement la synthèse de nouveau collagène, améliore l'élasticité cutanée.

**Zone d'injection** : Rides fines du front. Zones temporales. Cou. Plis nasolabiaux. Lignes de marionnettes. Décolleté.

**Profondeur d'injection** : Derme moyen à profond. **Durée des effets** : Selon le degré de correction requis, mode de vie, âge, type de peau. **Composition** : Hyaluronate de sodium (0,7%), PBS, Peptides (Oligopeptide-24, Decapeptide-36, Octapeptide-11, Oligopeptide-34, Oligopeptide-92).





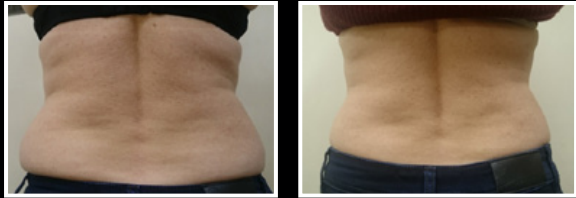
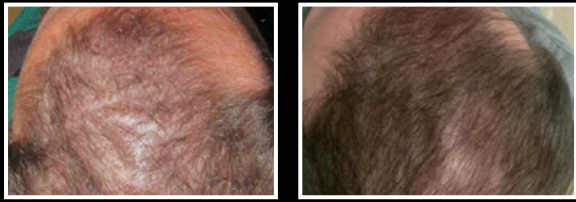

DR. CYJ  
AQUASHINE  
REVOFIL  
PROSTROLANE



*Cap*actuel  
MEDICAL

*Preventive and Restorative Aesthetic*

20-22, rue Richer - 75009 Paris - France - [info@capactuel.com](mailto:info@capactuel.com) - [www.capactuel.com](http://www.capactuel.com)

# FillZon<sup>®</sup>

BBXL

## Gel réticulé monophasique

Profondeur d'injection :

**Tissu cellulaire sous cutané**

Acide hyaluronique à haut poids moléculaire, la seringue FillZon<sup>®</sup> est un gel dermique réticulé monophasique qui s'intègre de façon optimale et se répartit avec une grande homogénéité dans les tissus.



FillZon<sup>®</sup> BBXL est une formule de comblement dermique à base d'acide hyaluronique qui **remodèle** et **redonne du volume à différentes zones du corps**. FillZon<sup>®</sup> BBXL a été conçu pour un remodelage **naturel** et **sûr** du corps afin d'éviter d'avoir recours aux interventions chirurgicales. Grâce à une anesthésie locale sous forme ambulatoire, il est possible de modifier l'aspect du corps à travers **un processus très peu invasif, sans période de récupération**.

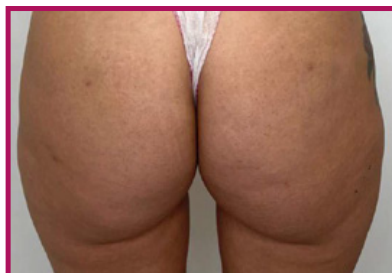

Remodelage et volumisation de la région glutéale, des mollets, ainsi que toutes zones du corps où il est nécessaire d'augmenter le volume tissulaire. Les résultats obtenus ont démontré une **durabilité jusqu'à 18 mois** avec un trophisme tissulaire qui dure dans le temps.

### Caractéristiques techniques

Composition	AH 20 mg/ml
Agent réticulant	BDDE
Dose	10 ml
Canule recommandée	14 G/18 G
Résidus de BDDE	<2 ug/g
Endotoxine bactérienne	<2 ug/g
Durabilité	18 mois
Certificats	CE 0373, ISO 13485

Seringue FillZon<sup>®</sup>  
pré-remplie de 10ml

CE 0373



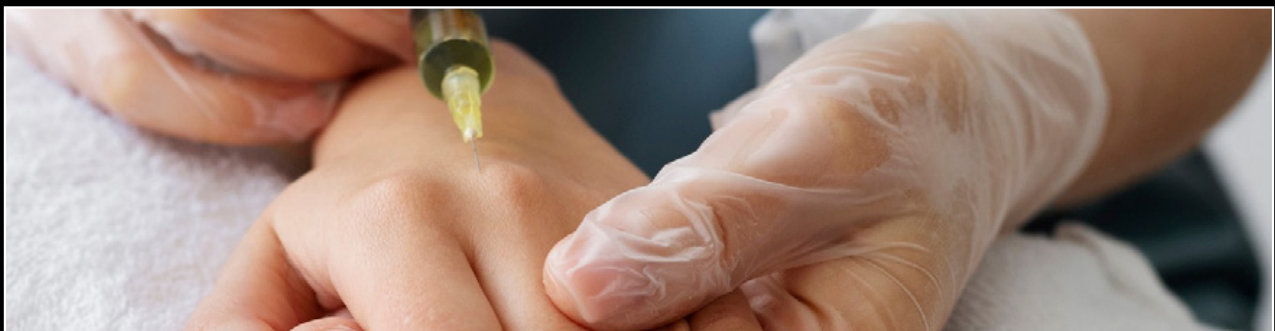
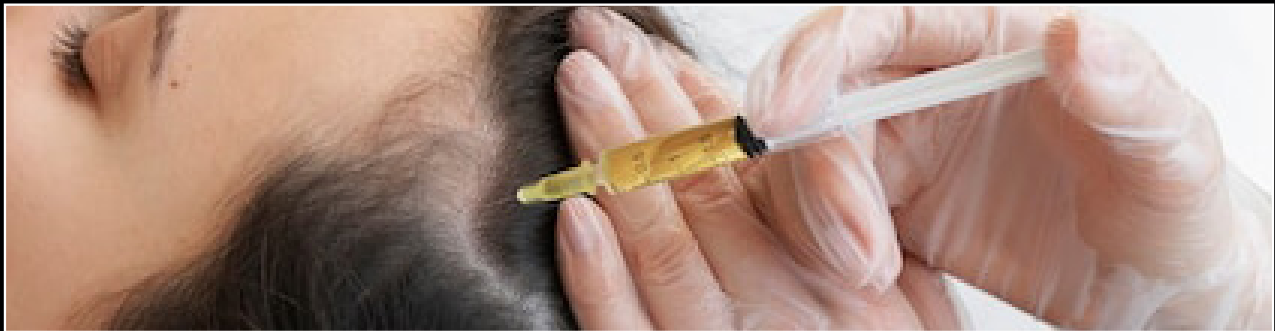

**Cap**actuel  
MEDICAL

*Preventive and Restorative Aesthetic*

20-22, rue Richer - 75009 Paris - France - [info@capactuel.com](mailto:info@capactuel.com) - [www.capactuel.com](http://www.capactuel.com)

Visage | Corps | Cheveux

# Injections



**Capactuel**  
MEDICAL

*Preventive and Restorative Aesthetic*

20-22, rue Richer - 75009 Paris - France - [info@capactuel.com](mailto:info@capactuel.com) - [www.capactuel.com](http://www.capactuel.com)