

REVYPEEL^{LOW}



Capactuel
MEDICAL
Esthétique préventive et réparatrice



Le peeling biorevitalisant liftant
acide trichloracétique | acide kojique | acide mandélique



REVYPEEL^{LOW}

Le produit **REVYPEEL** est un dispositif médical de CLASSE IIa qui exerce une action de renouvellement cellulaire sur la peau du visage, du cou et du décolleté en la stimulant en profondeur sans provoquer d'irritations en surface.

Contrairement aux traitements de biostimulation classiques, le produit **REVYPEEL** ne nécessite pas l'injection.

MADE IN ITALY





Sa composition spéciale à base d'acide trichloracétique, d'acide mandélique et d'acide kojique lui permet d'**agir en profondeur sans agresser la peau, donnant au visage un aspect plus ferme, plus lisse et plus éclatant.**

Le produit, qui améliore remarquablement la tonicité des tissus, a également une action dépigmentante. De plus, il est également recommandé pour traiter les boutons et cicatrices d'acné.

REVYPEEL, ses principes actifs

ACIDE TRICHLORACÉTIQUE (TCA)

ACTION KÉRATOLYTIQUE,
ÉCLAIRCISSANTE ET BACTÉRICIDE

ACIDE KOJIQUE

ACTION BLANCHISSANTE,
EXFOLIANTE, HYDRATANTE

ACIDE MANDÉLIQUE

ACTION HYDRATANTE,
RÉGÉNÉRATRICE, BACTÉRICIDE

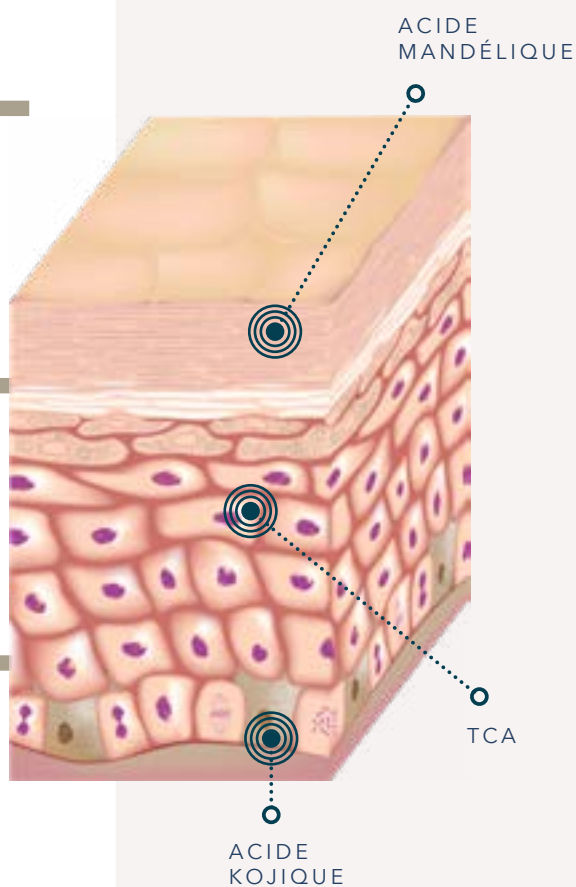

EFFICACITÉ

REVYPEEL^{LOW}

Utilisé avec une certaine fréquence, le produit **REVYPEEL** est en mesure de ralentir les effets du vieillissement cutané intrinsèque et extrinsèque, voire d'assurer des résultats dès la première séance.

- Protège la peau contre le vieillissement dû au temps qui passe et au soleil
- Lisse les ridules
- Revitalise le derme et l'épiderme
- Éclaircit et illumine le teint
- Hydrate en profondeur
- Combat les boutons et cicatrices d'acné
- Réduit les vergetures
- Améliore les cicatrices déprimées récentes
- Contre-carre le chloasma

DE 1 À 5
SÉANCES

ACTIONS:

- > **Biorevitalisante**
- > **Exfoliante**
- > **Éclaircissante**
- > **Bactéricide**
- > **Illuminante**





Le traitement

REVYPEEL^{LOW}



1

SOLUTION PRÉPARATOIRE

Lotion formulée pour équilibrer le pH de la peau. Elle contient un cocktail d'acides organiques doux, extraits de fruits, qui régule le pH de la peau sans agresser l'épiderme.

2

APPLICATION DU PRODUIT REVYPEEL

Après l'application, faire pénétrer les principes actifs en profondeur par un léger massage manuel.

3

SOLUTION NEUTRALISANTE

Après utilisation du produit, pour bloquer l'action du peeling chimique, tamponner la peau avec une solution spécifique qui, grâce à sa formulation, assure à la fois une forte hydratation et une action protectrice contre les agents externes.

4

CRÈME APAISANTE SPF30

Produit conçu pour être appliqué après une séance de peeling. Les ingrédients naturels et le filtre solaire font de cette crème un excellent allié pour protéger, apaiser et hydrater un épiderme agressé par les agents chimiques.

Ses atouts

REVYPEEL^{LOW}

La capacité de **REVYPEEL** de pénétrer jusqu'au derme superficiel sans générer l'effet frost permet d'obtenir un « dommage contrôlé », c'est-à-dire un stimulus régénérateur et revitalisant qui induit à l'autoréparation et au remodelage des tissus. De plus, agissant directement sur la fibre de collagène, il permet de réduire significativement les rides.

AMPOULES DE VERRE
DE 5 ML



- Convient à tous, même aux peaux les plus sensibles et sans limite d'âge
- Non photosensibilisant, peut donc être utilisé en été
- Indolore
- Pas d'aiguille
- Résultats visibles dès la première séance
- Traitement rapide et efficace

Les résultats

REVYPEEL^{LOW}

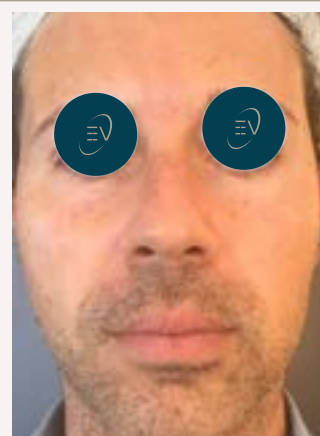
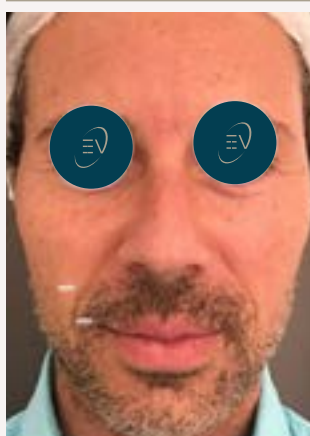
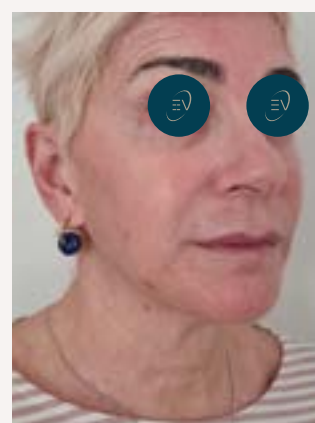
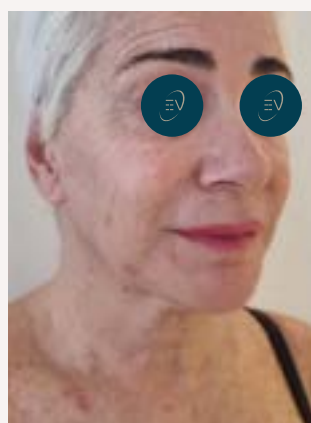
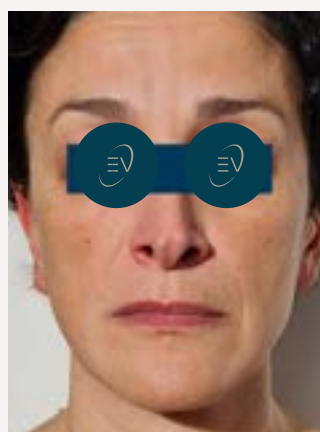

RE=VYPEEL^{LOW}

Capactuel
MEDICAL

Esthétique préventive et réparatrice

22, Rue RICHER - 75009 PARIS - FRANCE
Tel : +33 (0)1 48 93 65 53 - Mail : info@capactuel.com